

Querschpernung durch Leitbalken
Verschwenkungshaf ca. 1:10
Ausland max. 10 m

Längsabspernung durch Leitbalken 1)
Ausland max. 20 m

Querschpernung durch Leitbalken
Verschwenkungshaf ca. 1:20
Ausland max. 10 m
Wandbalken auf jeder Leitbake

Längs- und Querschpernung wie oben
1) Wiederholen bei Arbeitsstellen über 200 m Länge im Abstand von 100 m

*) können mit Warnleuchten versehen werden

Maße in Metern

11.00

AS Niederfrohna

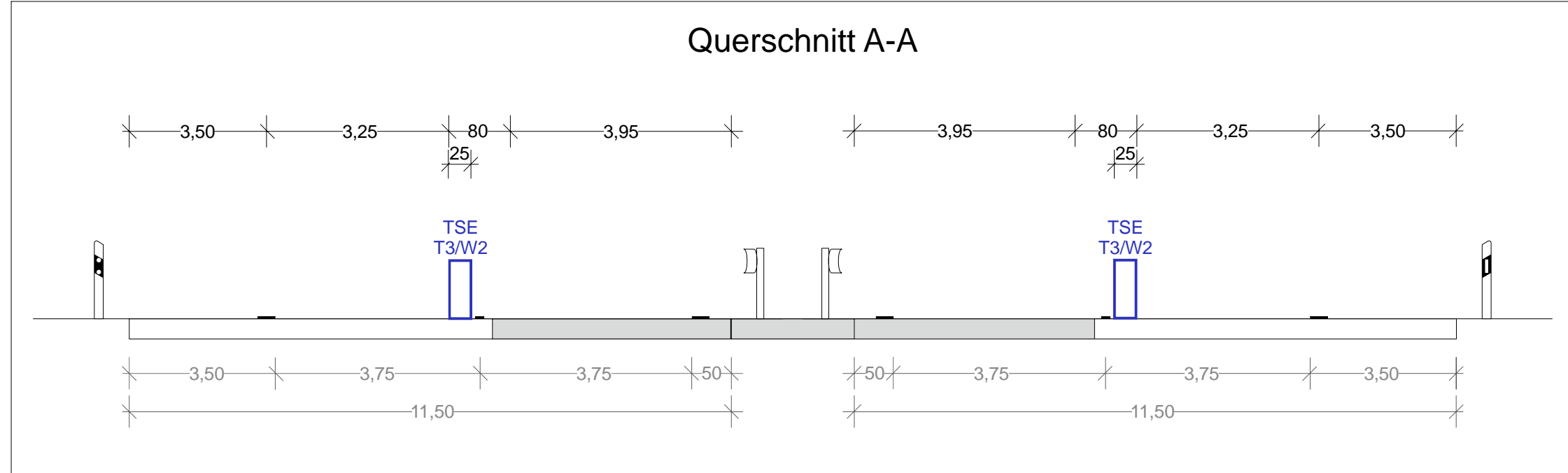


Nur für die Ausschreibung! Stand: 08.04.2026

Die Autobahn
Niederlassung Ost/
Außenstelle Dresden
Großenhainerstr. 7, 01097 Dresden

bearbeitet:
gezeichnet:
geprüft:
Projekt-Nr.:
Bezeichnung:
Datum:

Nr.	Art der Änderung	Datum	Zeichen

Lagesystem	Stand Kataster
Höhensystem	Bestandsvermessung

AUSSCHREIBUNG

Die Autobahn GmbH des Bundes		Unterlage / Blatt-Nr.: 16.3 / 01 Verkehrsführungsplan RF Leipzig und Hof Mitte Bau-km 114+000 bis 150+000	
Straße / Abschn.-Nr. / Station: A 72 / ... / ... bis A 72 / ... / ... PROJIS-Nr.:		Maßstab: ohne	
BAB 72, AS Hartmannsdorf bis AS Niederfrohna Umbau Schutzeinrichtungen			
Aufgestellt: April 2026 Niederlassung Ost/ Außenstelle Dresden		Geprüft: April 2026 Niederlassung Ost/ Außenstelle Dresden	
..... Toni Froberg, Projektleiter	 H.-J. Schmitt, Abteilungsleiter	
Kenntnisnahme:		Genehmigt: April 2026 Niederlassung Ost/ Außenstelle Dresden	
		Karin Pfeil, Geschäftsbereichsleiterin	